ሥርዓተ ቤተ ክርስቲያን
ሁለተኛ ክፍል

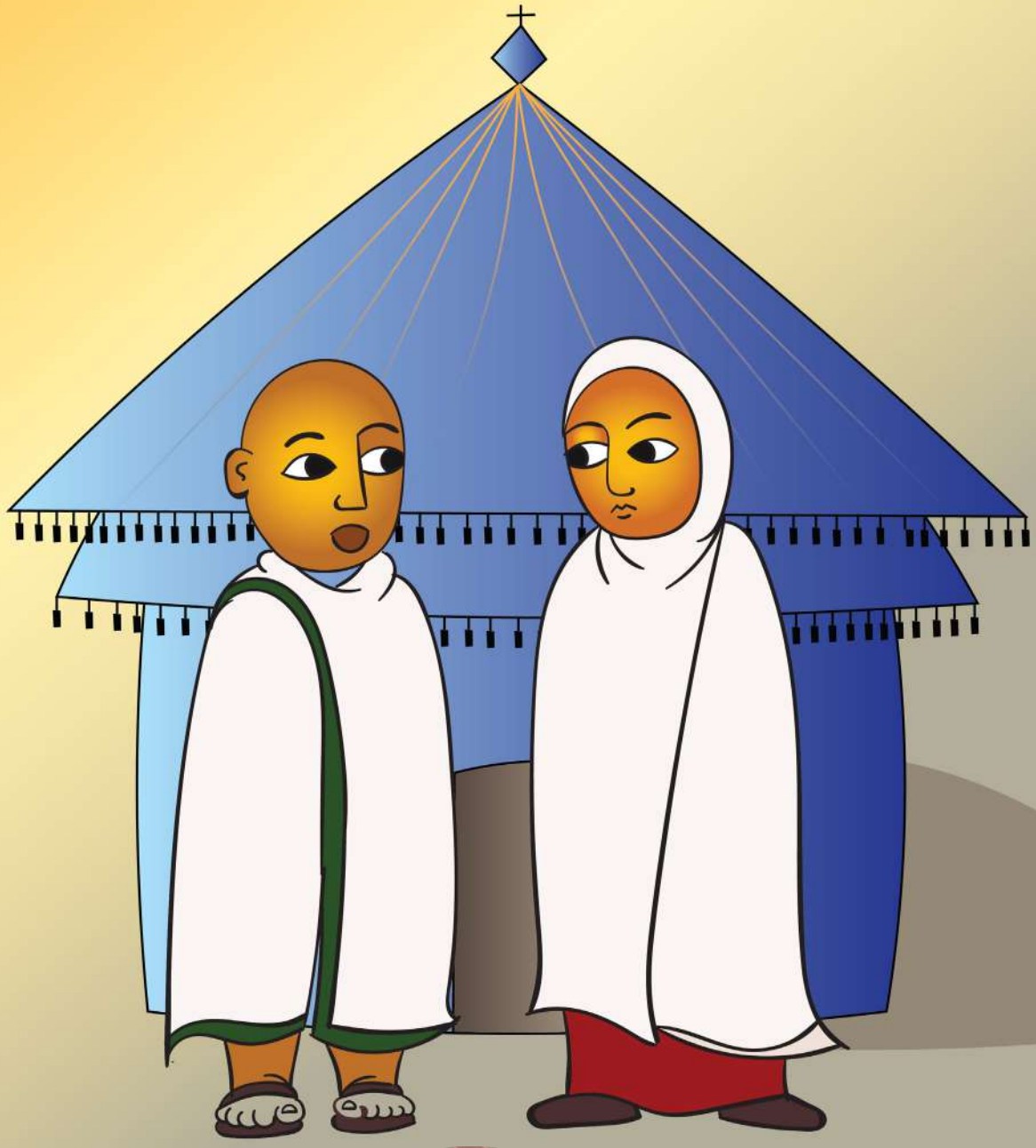

በኢትዮጵያ ኦርቶዶክስ ተዋሕዶ ቤተ ክርስቲያን በሰንበት ት/ቤቶች ማደራጃ
መምሪያ የመንበረ ፓትርያርክ (ዓለም አቀፍ) የሰንበት ት/ቤቶች አንድነት
የተዘጋጀ

ሥርዓተ ቤተ ክርስቲያን ሁለተኛ ክፍል

በኢትዮጵያ ኦርቶዶክስ ተዋሕዶ ቤተ ክርስቲያን የሰንበት ት/ቤቶች ማደራጃ መምሪያ የመንበረ ፓትርያርክ (ዓለም አቀፍ) የሰንበት ት/ቤቶች አንድነት የተዘጋጀ 2015 ዓ.ም

ያግኙን

Email
office@eotc-gssu.org
YouTube
https://www.youtube.com/channel/UC83LE1vp0FBsV2TEfcpSmUg
Facebook
http://facebook.com/EOTC.GSSU
Telegram
https://t.me/EOTCNSSU
Website
https://eotc-gssu.org/a/
Twitter
https://twitter.com/tibeb_felege

Copyright ©
2015 E.C

መክሥተ ርዕስ (ማውጫ)

ምዕራፍ አንድ፡ ቤተ ክርስቲያን የመግባት ሥርዓት..... ፩

፩.፩ ቤተ ክርስቲያን የመግባት ሥርዓት..... ፪

፩.፪ ቤተክርስቲያን የመሳለም ሥርዓት..... ፯

፩.፫ የስግደት ሥርዓት ..... ፯

፩.፬ ነጠላ የመልበስ ሥርዓት..... ፲

ምዕራፍ ሁለት፡ ሥርዓተ ቅዳሴ..... ፲፫

፪.፩ የቅዳሴ ሥርዓት ..... ፲፭

፪.፪ ቅዳሴ ውስጥ መሳተፍ የሚገባቸው እነማን ናቸው..... ፲፭

፪.፫ በቅዳሴ ወቅት ስለሚደረጉ ሥርዓቶች ..... ፲፭

፪.፬ በቅዳሴ ወቅት የሚከለከሉ ድርጊቶች ..... ፲፯

ምዕራፍ ሦስት፡ ቅዱስ መስቀል ..... ፲፱

፫.፩ መስቀልና ክብሩ ..... ፳

፫.፪ ቅዱስ መስቀል ስለመሳለም ..... ፳

፫. ፫ መስቀል በአንግታችን ስለምን እናስራለን?..... ፳

ምዕራፍ አራት፡ ሥርዓተ ቁርባን ..... ፳፫

፬.፩ ሥርዓተ ቁርባን በቤተክርስቲያን ..... ፳፬

፬.፪ እንዴት መቁረብ እንዳለብን..... ፳፮

፬.፫ ሥጋ ወደሙ ለሰው ልጅ የሚሰጠው ጥቅም..... ፳፯

ምዕራፍ አምስት፡ በዓላት ..... ፳፱

፭.፩ የበዓላት አከባበር ሥርዓት በቤተክርስቲያን ..... ፴

፭.፪ በዓላትን እንዴት እናክብራለን ..... ፴፫

፭.፫ በዓላትየማክብርጥቅም ..... ፴፭

፭.፬ ዋቢ መጻሕፍት ..... ፴፮

መግቢያ

ሥርዓት "ሠርዐ" ሠራ ከሚለው የግእዝ ቃል የወጣ ሲሆን ትርጉሙም ደንብ፣ አሠራር፣ መርሐ ግብር ማለት ነው። ሥርዓተ ቤተክርስቲያን ስንልም የቤተክርስቲያን ዕቅድ፣ የቤተክርስቲያን አሠራር፣ መርሐ ግብር ወይንም ደንብ ማለታችን ነው።

በዚህ የክፍል ደረጃ ተማሪዎች ማወቅ አለባቸው ተብሎ ከሚታሰበውም በላይ ያወቁትን ሥርዓት ተግባራዊ እንዲያደርጉ በማሰብ የቤተክርስቲያን ሥርዓት ለዕድሜአቸው በሚመጥን መልኩ ከብዙ በጥቂቱ ተዘጋጅቷል።

መጽሐፉ በአምስት ምዕራፎች የተከፈለ ሲሆን በእያንዳንዱ ምዕራፍ ውስጥ ብዙ ንዑሳን ርዕሶች አሉት።

- ምዕራፍ አንድ ቤተክርስቲያን የሚገባ ማንኛውም ሰው ምን ማድረግ እንዳለበትና ምን አይነት ሥርዓት መከተል እንዳለበት ያትታል።
- ምዕራፍ ሁለት ስለ ሥርዓተ ቅዳሴ፣
- ምዕራፍ ሦስት ስለ መስቀልና ክብሩ፣
- ምዕራፍ አራት ሥርዓተ ቁርባን
- በመጨረሻም በምዕራፍ አምስት የበዓላት አከባበር ሥርዓትን አካትቶ ተዘጋጅቷል።